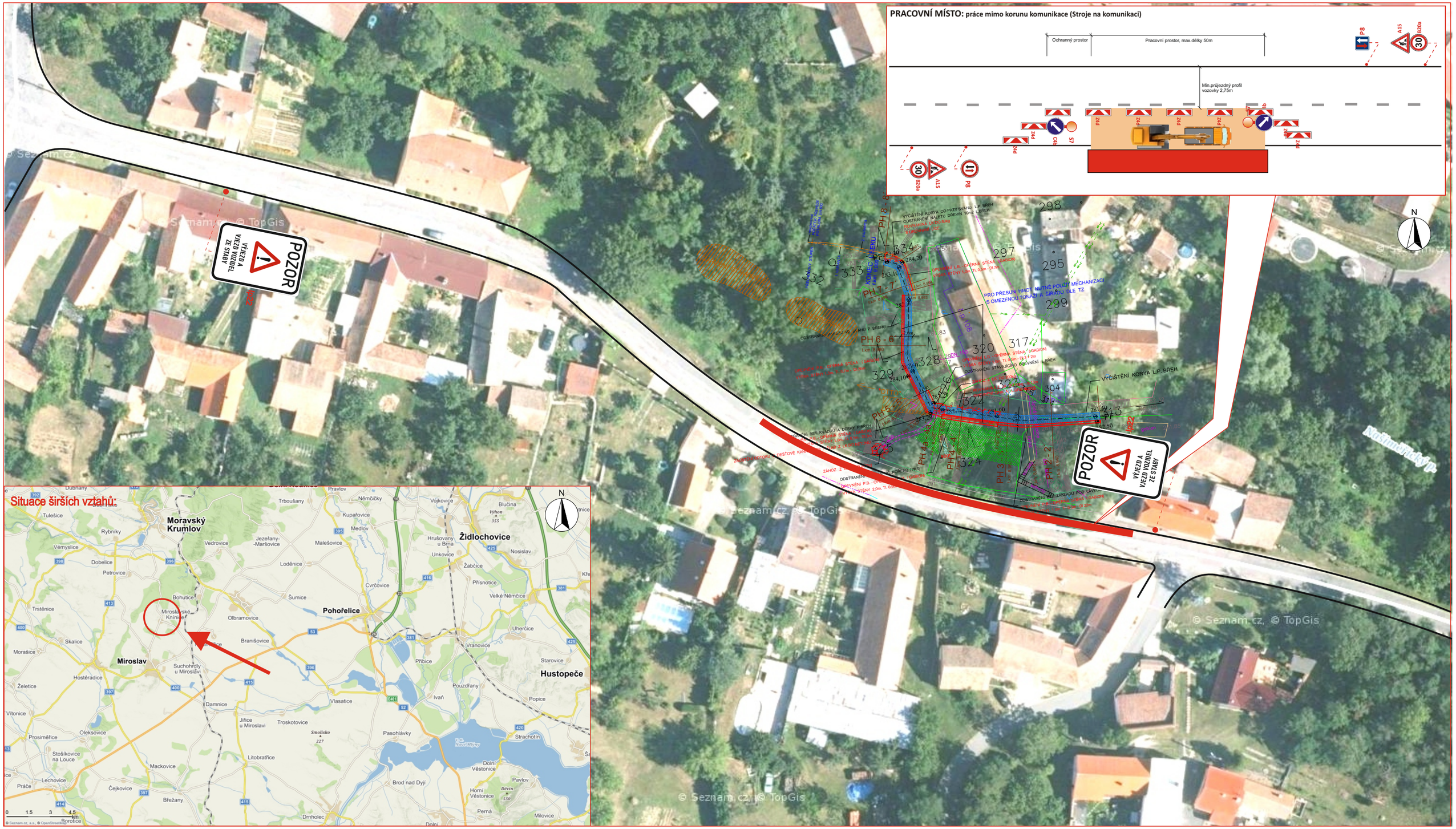

LEGENDA:

IS11b
- PŘECHODNÉ SVISLÉ DOPRAVNÍ ZNAČENÍ

- TRVALÉ SVISLÉ DOPRAVNÍ ZNAČENÍ

VYPRACOVAL	Kašpar Vojtěch		
TERMÍN	Od nabytí pávní moci - 31.10.2019		
KRAJ: Jihomoravský	OKRES: Znojmo	KÚ: Miroslavské Knínice	
STAVBA: **Rekonstrukce Našiměřického potoka** **ř.km 8,930 - 9,000 opevnění toku** **Situace „ VÝJEZD A VJEZD VOZIDEL STAVBY"**			DATUM 07/2019
			FORMÁT A4
NÁZEV VÝKRESU: **SITUACE PŘECHODNÉHO DOPRAVNÍHO ZNAČENÍ**			ZnačkyVysočina s.r.o. Bezděkov 12, 589 01 Třešť IČ: 015 26 588 DIČ: 015 26 588